

Institut Mediterrani d'Estudis Avançats (IMEDEA)

L'Institut Mediterrani d'Estudis Avançats, IMEDEA (CSIC-UIB), és un centre mixt de recerca de titularitat compartida per l'agència estatal Consell Superior d'Investigacions Científiques (CSIC) i la Universitat de les Illes Balears (UIB).

L'IMEDEA pertany a l'àrea científicotècnica de Recursos Naturals del CSIC, i el seu objectiu principal és la producció de coneixement científic i tècnic d'alta qualitat sobre l'estructura i el funcionament de la naturalesa i la seva resposta a les activitats humanes. Aquest coneixement és essencial per a la gestió del medi natural i per contribuir així a millorar la qualitat de vida de les persones. L'Institut presta una atenció especial al seu entorn geogràfic, i per això l'àmbit preferent de la recerca són els ecosistemes marins, costaners i insulars.

Els grups de recerca són les unitats que executen la recerca, i inclouen investigadors amb objectius científics compartits que col·laboren estretament tant en l'adquisició dels recursos necessaris com en la realització de la pròpia recerca i en la transferència del coneixement científic i tècnic produït a la societat. Les activitats de recerca s'estructuren entorn dels següents cinc grups de recerca:

- Dinàmica dels Ecosistemes Marins
- Investigació del Canvi Global
- Tecnologies Marines, Oceanografia Operacional i Costanera
- Microbiologia del Medi Ambient
- Ecologia i Evolució

i els nostres investigadors també han estat activament involucrats en el Laboratori Internacional de Canvi Global i en la Instal·lació Científicotècnica Singular SOCIB.

Transcorreguts trenta anys des de la seva fundació el 1986, l'IMEDEA és un centre de referència per a la comunitat científica nacional i internacional en el seu àmbit d'actuació, i per als gestors del medi natural de les Illes Balears, fet que li permet atreure talent i contribuir a la formació de nous investigadors.

El 2017 els investigadors de l'IMEDEA han publicat 149 treballs en revistes indexades, un 77% de les quals són del primer quartil (Scopus), i 2 capítols de llibre, han dirigit 5 tesis doctorals, 2 de màster i 6 treballs de recerca.

El curs 2017-18 tres dels nostres investigadors han estat guardonats amb tres prestigiosos premis: Anna Travesset, premi *Rei Jaume I a la protecció del medi ambient*; Ramon Rosselló-Mora, premi *Bergey* per les seves contribucions en taxonomia

bacteriana; i Beatriz Morales-Nin, premi *International Otolith Symposium* per la seva carrera científica.

Resum de les activitats i dades principals al llarg del curs 2017-18

Personal	<ul style="list-style-type: none"> • 30 investigadors permanents. 9 de la UIB, 21 del CSIC • 27 investigadors postdoctorals • 13 estudiants de doctorat • 13 treballadors d'administració i serveis generals • 22 titulats superiors de suport a la investigació
Publicacions	<ul style="list-style-type: none"> • 149 articles en revistes indexades a Scopus, el 77% del primer quartil • 1 llibre i 1 capítol de llibre
Seminaris	<ul style="list-style-type: none"> • 32 seminaris
Projectes de recerca vigents	<ul style="list-style-type: none"> • 58 projectes vigents, dels quals 13 del Pla nacional de R+D i 7 d'Horitzó 2020, amb un pressupost total de 3.674.000 euros • 4 projectes concedits del Programa estatal de foment de la investigació científica i tècnica d'excel·lència, amb un total de 1.270.450 euros
Activitats de divulgació	<ul style="list-style-type: none"> • Participació a la Fira de la Ciència i la Tecnologia d'Inca, el 29 i 30 d'octubre de 2017 • Setmana de la Ciència i la Tecnologia, del 6 al 10 de novembre de 2017 (https://imedea.uib-csic.es/communication_details.php?id=1509&tp=n#_W0dwYX59iMJ) • Dia Internacional de la Dona i la Nina a la Ciència, l'11 de febrer (https://imedea.uib-csic.es/communication_details.php?id=1392&tp=n#.W0So2bh9jcs) • Jornada de Portes Obertes de l'IMEDEA, Sant Pere 2017 (https://imedea.uib-csic.es/communication_details.php?id=1461&tp=n#.W0SpTLh9jcs) • Posidònia Festival 2017, 19, 20 i 27 de maig (https://imedea.uib-csic.es/communication_details.php?id=1447&tp=n&lang=es#.W0Sp-bh9jcs)

Personal permanent

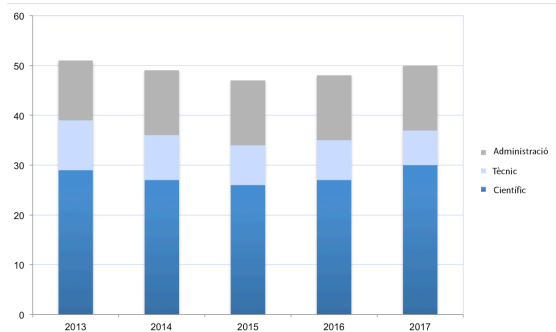

Personal contractat

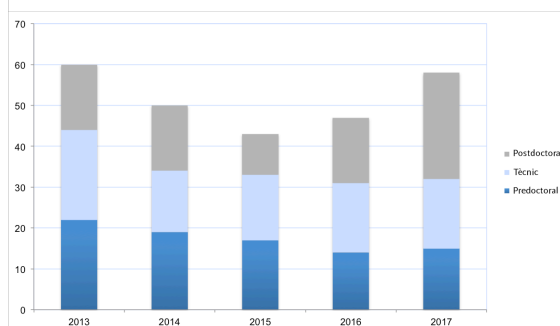

Publicacions

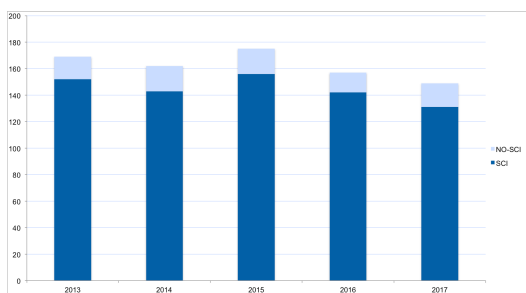

Quartils de les publicacions (percentatge)

